

Rue E. Mertens 64  
1150 Bruxelles

I-er etage



**ELECTRO-TEST** v.z.w.

E. VAN IJNIT

Inspecteur

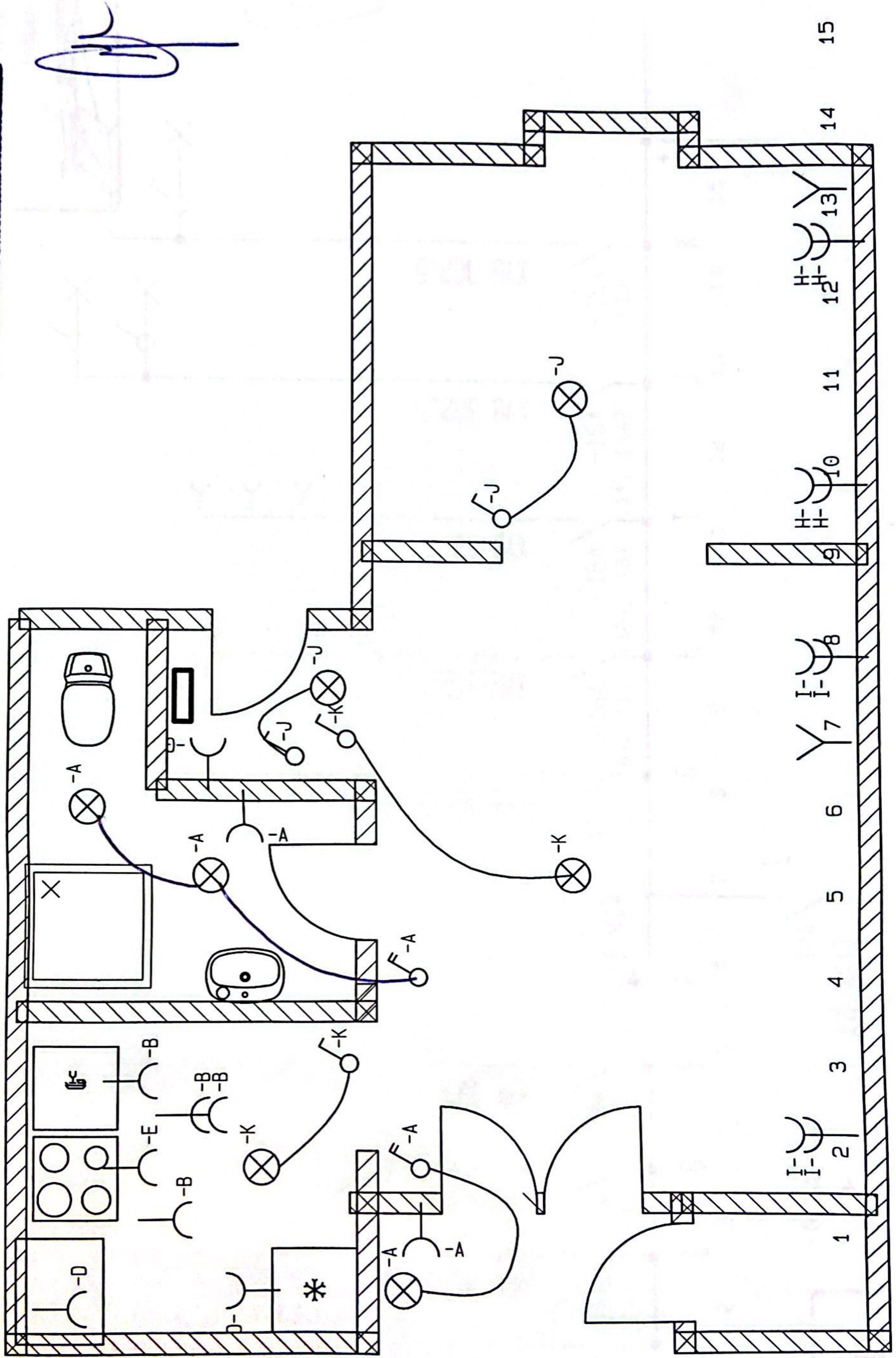



Rue E. Mertens 64  
1150 Bruxelles

RDC

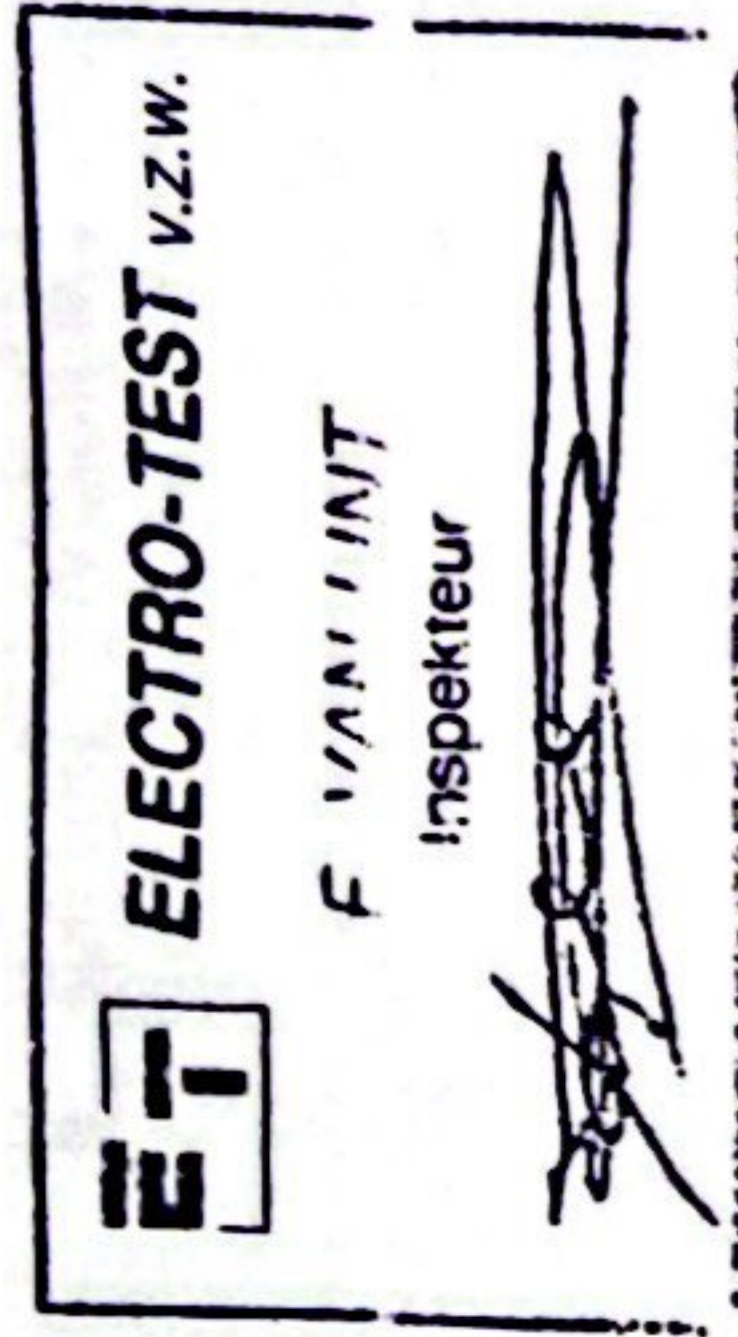

*[Handwritten signature]*

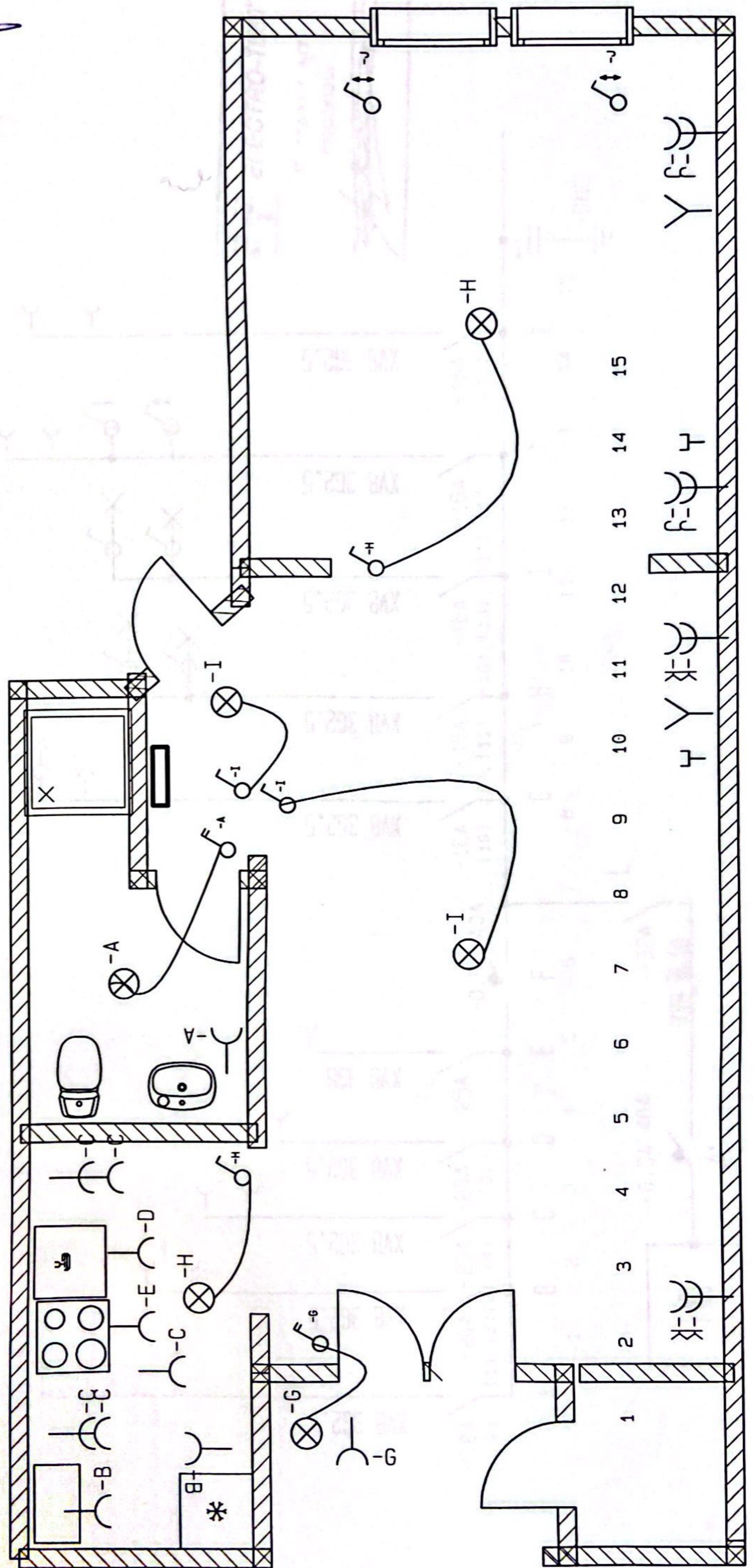





N° 234-INSP.



ELECTRO-TEST

V.Z.W. ASBL

Kerkstraat 33 - 1820 Melsbroek

Officieel erkend controleorganisme / organisme de contrôle agréé

Distributienetbeheerder :

Gestionnaire de réseau de distribution :

Nr teller :

N° comp :

Verslag van onderzoek :

Rapport de contrôle :

N°: 04/1594/11

EAN code :

Aard onderzoek :	AREI 86	87/86	87/88	88	95	97	270	271	271bis	276	TT	TN	IT	Voorschr. netbeheerder
Genre de contrôle :	RGIE	<input checked="" type="radio"/>	<input type="radio"/>	<input type="radio"/>	<input type="radio"/>	<input type="radio"/>	<input checked="" type="radio"/>	<input type="radio"/>	<input type="radio"/>	<input type="radio"/>	<input checked="" type="radio"/>	<input type="radio"/>	<input type="radio"/>	Prescription du gest. de réseau de distr. <input checked="" type="radio"/>

Tijdelijk : Temporaire : <input type="radio"/>	Kermisinstallatie : Install. Foraine : <input type="radio"/>	Indienststelling : Mise en service : <input checked="" type="radio"/>	Uitbreiding : Extension : <input type="radio"/>	Vernieuwing : Renouvellement : <input type="radio"/>
---	---	--	--	---

Plaats van het onderzoek :  
Lieu du contrôle : Ave Emmanuel Mertens 64 - 1150 Bd

Eigenaar :  
Propriétaire : M. M. M. Adres :  
Adresse :

Installateur : White Eagle Renov sp.rl BTW / TVA : 887.196.153

Datum van het onderzoek :  
Date du contrôle : 30/11/07 Inspecteur : Van Rint

Onderzoek / Contrôle :  Woning / maison  Apartement de Rome

Spanning : 230V Meter / bord verbinding : 2003 3 0 10 Max. beveiliging : 40A  
Tension Liaison compteur-tableau : Protection max. :

Aardelektrode : 1.4 Ohm Isolatie : ∞ Mohm Aantal verdeelborden : 1  
Electrode de terre : Isolement : Nombre de tableaux :

Differentieelschakelaars Interrupteurs différentiels			Aantal eindstroombanen : Nombre des circuits terminaux :	Test ΔIn		AREI / RGIE			
In (A)	Δ In (mA)	type		OK	NOK	270	271	271bis	276
40A	300	A	generaal	<input checked="" type="radio"/>	<input type="radio"/>	<input type="radio"/>	<input type="radio"/>	<input type="radio"/>	<input type="radio"/>
40A	50	A	de A i E	<input checked="" type="radio"/>	<input type="radio"/>	<input checked="" type="radio"/>	<input type="radio"/>	<input type="radio"/>	<input type="radio"/>

Visueel nazicht : algemeen : OK NOK directe aanraking : OK NOK  
Contrôle visuel : générale :   contact direct :   Indirecte aanraking : OK NOK  
Contact indirect :

Aansluitingen : OK  NOK  Potentiaalvereffeningen : OK  NOK   
Raccordements : Liaisons equipotentiëles :

Inbreuken / Infractions : (zie keerzijde / voir verso)  
Opmerkingen / Remarques :  
VISUM :  
Datum/date :

Besluit / Conclusion  
De installatie is - niet - conform met het AREI en mag - niet - tijdelijk - in dienst gesteld worden - in dienst blijven.  
L'installation est - n'est pas - conforme au RGIE et peut - ne peut pas - temporairement - être mise en service - rester en service.  
De algemene differentieelschakelaar is verzegeld met een loodje met het teken E.T.  
L'interrupteur différentiel général est scellé par plomb portant l'insigne E.T.  
Het ééndraadschema en opstellingsschema werden voor gezien getekend en stemmen overeen met de installatie.  
Le schéma unifilaire et le schéma de position sont visés et sont conforme avec l'installation.  
Overeenkomstig artikel 274 van het AREI moeten zonder vertraging de werken worden uitgevoerd die nodig zijn om de vastgestelde inbreuken te doen verdwijnen, en moeten alle gepaste maatregelen worden getroffen opdat bij het indienst blijven van de installatie de inbreuken geen gevaar zouden vormen voor de personen of goederen. Herkeuring uiterlijk : ..... / ..... / .....  
Conformément à l' art. 274 du RGIE, les travaux nécessaires pour faire disparaître les infractions constatées au moment de la visite doivent être exécutés sans retard et toutes mesures adéquates doivent être prises pour qu'en cas de maintien en service des installations les infractions ne constituent pas un danger pour les personnes et les biens. Nouveau contrôle ou plus tard le : ..... / ..... / .....  
Het controlebezoek door ET voorzien door art. 271 van het AREI moet plaats hebben uiterlijk op : 30/11/2007  
La visite de contrôle prévue par l'art. 271 du RGIE doit avoir lieu au plus tard le :  
voor de directeur, de inspecteur : pour le directeur, l'inspecteur :

NOTE : a) l'obligation de conserver le P.V. de visite de contrôle dans le dossier de l'installation électrique; b) l'obligation de renseigner dans le dossier toute modification intervenue dans l'installation électrique; c) l'obligation d'aviser immédiatement le S.P.F. avant l'énergie dans ses attributions, de tout accident survenu aux personnes et/ou, directement ou indirectement, à la présence d'électricité; d) l'obligation lorsque des infractions ont été constatées lors de la visite de contrôle, de faire effectuer une nouvelle visite de contrôle par le même organisme agréé afin de vérifier la disparition des infractions au terme du délai de un an. Dans le cas où, lors de cette seconde visite, des infractions subsistent, l'organisme agréé se doit d'envoyer une copie du procès-verbal de visite de contrôle à la Direction générale de l'Énergie préposée à la haute surveillance des installations électriques domestiques.

NOTA : a) de verplichting het P.V. van het controlebezoek te bewaren in het dossier van de elektrische installatie; b) de verplichting in het dossier elke wijziging aangebracht aan de elektrische installatie te vermelden; c) de verplichting de F.O.D. die Energie onder zijn bevoegdheid heeft onmiddellijk in te lichten over elk ongeval aan personen overkomen en rechtsstreeks te wijzen aan de aanwezigheid van elektriciteit; d) de verplichting, wanneer er overtredingen zijn vastgesteld tijdens het controlebezoek, een nieuw controlebezoek te doen verrichten door hetzelfde erkend organisme om na te gaan of na afloop van de termijn van één jaar de overtredingen verdwenen zijn. Indien tijdens dat tweede onderzoek wordt vastgesteld dat er nog overtredingen overblijven, moet het erkend organisme een kopie van het proces-verbaal van het controlebezoek sturen naar de Algemene Directie Energie die belast is met het hoog toezicht op de huishoudelijke elektrische installaties.

Rapp. Ets/EI1.1.04





N° 234-INSP.



**ELECTRO-TEST**

V.Z.W.  
ASBL

Kerkstraat 33 - 1820 Melsbroek

Officieel erkend controleorganisme / organisme de contrôle agréé

Distributienetbeheerder :  
Gestionnaire de réseau de distribution :

Nr teller :  
N° comp :

Verslag van onderzoek:

Rapport de contrôle:

N°: 02/1527/1

EAN code :

Aard onderzoek :	AREI 86	87/86	87/88	88	95	97	270	271	271bis	276	TT	TN	IT	Voorsch. netbeheerder Prescription du gest. de réseau de distr.
Genre de contrôle :	RGIE	<input checked="" type="radio"/>	<input type="radio"/>	<input type="radio"/>	<input type="radio"/>	<input type="radio"/>	<input checked="" type="radio"/>	<input type="radio"/>	<input type="radio"/>	<input type="radio"/>	<input checked="" type="radio"/>	<input type="radio"/>	<input type="radio"/>	<input checked="" type="radio"/>

Tijdelijk : Temporaire :	<input type="radio"/>	Kermisinstallatie : Install. Foraine :	<input type="radio"/>	Indienststelling : Mise en service :	<input checked="" type="radio"/>	Uitbreiding : Extension :	<input type="radio"/>	Vernieuwing : Renouvellement :	<input type="radio"/>
-----------------------------	-----------------------	---	-----------------------	---	----------------------------------	------------------------------	-----------------------	-----------------------------------	-----------------------

Plaats van het onderzoek :  
Lieu du contrôle : Rue Emmanuël Marten 64 181034

Eigenaar :  
Propriétaire : M. Mervin Adres :  
Adresse :

Installateur : White Eyte Reneu spa BTW / TVA : 88.146.153

Datum van het onderzoek :  
Date du contrôle : 30/11/27 Ik. / C.I. :

Onderzoek / Contrôle :  Woning / maison  Apart. 1 etage

Spanning : 230V Meter / bord verbinding : AVB 3 f 10 Max. beveiliging : 40A  
Tension : 230V Liaison compteur-tableau : Protection max. :

Aardelektrode : fransuys Isolatie : ∞ Mohm Aantal verdeelborden : 1  
Electrode de terre : 0.4 Ohm Isolement : Nombre de tableaux :

Differentieelschakelaars Interrupteurs différentiels			Aantal eindstroombanen : Nombre des circuits terminaux : <u>10</u>	Test ΔIn		AREI / RGIE			
In (A)	Δ In (mA)	type		OK	NOK	270	271	271bis	276
<u>40A</u>	<u>30</u>	<u>A</u>	<u>generaal B</u>	<input checked="" type="radio"/>	<input type="radio"/>	<input type="radio"/>	<input type="radio"/>	<input type="radio"/>	<input type="radio"/>
<u>40A</u>	<u>30</u>	<u>A</u>	<u>de G. i. K</u>	<input type="radio"/>	<input type="radio"/>	<input checked="" type="radio"/>	<input type="radio"/>	<input type="radio"/>	<input type="radio"/>
			<u>de A. i. E</u>	<input type="radio"/>	<input type="radio"/>	<input type="radio"/>	<input type="radio"/>	<input type="radio"/>	<input type="radio"/>
			<u>7</u>	<input type="radio"/>	<input type="radio"/>	<input type="radio"/>	<input type="radio"/>	<input type="radio"/>	<input type="radio"/>

Visueel nazicht : algemeen :  OK  NOK directe aanraking :  OK  NOK  
Contrôle visuel : générale :  contact direct :  Indirecte aanraking :  OK  NOK  
Contact indirect :

Aansluitingen :  OK  NOK Potentiaalvereffeningen :  OK  NOK  
Raccordements : Liaisons equipotentiëles :

Inbreuken / Infractions : (zie keerzijde / voir verso)  
Opmerkingen / Remarques :  
[Large handwritten mark]  
VISUM :  
Datum/date :

**Besluit / Conclusion**  
De installatie is - ~~niet~~ - conform met het AREI en mag - ~~niet~~ - tijdelijk - in dienst gesteld worden - ~~in dienst blijven~~.  
L'installation est - ~~nest pas~~ - conforme au RGIE et peut - ~~ne peut pas~~ - temporairement - être mise en service - ~~rester en service~~.  
De algemene differentieelschakelaar is verzegeld met een loodje met het teken E.T.  
L'interrupteur différentiel général est scellé par plomb portant l'insigne E.T.  
Het ééndraadschema en opstellingsschema werden voor gezien getekend en stemmen overeen met de installatie.  
Le schéma unifilaire et le schéma de position sont visés et sont conforme avec l'installation.  
Overeenkomstig artikel 274 van het AREI, moeten zonder vertraging de werken worden uitgevoerd die nodig zijn om de vastgestelde inbreuken te doen verdwijnen, en moeten alle gepaste maatregelen worden getroffen opdat bij het indienst blijven van de installatie de inbreuken geen gevaar zouden vormen voor de personen of goederen. Herkeuring uiterlijk : .....  
Conformément à l'art. 274 du RGIE, les travaux nécessaires pour faire disparaître les infractions constatées au moment de la visite doivent être exécutés sans retard et toutes mesures adéquates doivent être prises pour qu'en cas de maintien en service des installations les infractions ne constituent pas un danger pour les personnes et les biens. Nouveau contrôle ou plus tard le : .....  
Het controlebezoek door ET voorzien door art. 271 van het AREI moet plaats hebben uiterlijk op : 30/11/2022  
La visite de contrôle prévue par l'art. 271 du RGIE doit avoir lieu au plus tard le :  
voor de directeur, pour le directeur,  
de inspecteur: l'inspecteur:

NOTE : a) l'obligation de conserver le P.V. de visite de contrôle dans le dossier de l'installation électrique; b) l'obligation de renseigner dans le dossier toute modification intervenue dans l'installation électrique; c) l'obligation d'aviser immédiatement le S.P.F. avant l'énergie dans ses attributions, de tout accident survenu aux personnes et du, directement ou indirectement, à la présence d'électricité; d) l'obligation lorsque des infractions ont été constatées lors de la visite de contrôle, de faire effectuer une nouvelle visite de contrôle par le même organisme agréé afin de vérifier la disparition des infractions au terme du délai de un an. Dans le cas où, lors de cette seconde visite, des infractions subsistent, l'organisme agréé se doit d'envoyer une copie du procès-verbal de visite de contrôle à la Direction générale de l'Énergie préposée à la haute surveillance des installations électriques domestiques.

NOTE : a) de verplichting het P.V. van het controlebezoek te bewaren in het dossier van de elektrische installatie; b) de verplichting in het dossier van de elektrische installatie te vermelden; c) de verplichting de F.O.D. die Energie onder zijn bevoegdheid heeft onmiddellijk in te lichten over elk ongeluk aan personen overkomen en rechtsstreeks te wijzen aan de aanwezigheid van elektriciteit; d) de verplichting, wanneer er overtredingen zijn vastgesteld tijdens het controlebezoek, een nieuw controlebezoek te doen verrichten door hetzelfde erkend organisme om na te gaan of na afloop van de termijn van één jaar de overtredingen verdwenen zijn. Indien tijdens dat tweede onderzoek wordt vastgesteld dat er nog overtredingen overblijven, moet het erkend organisme een kopie van het proces-verbaal van het controlebezoek sturen naar de Algemene Directie Energie die belast is met het hoog toezicht op de huishoudelijke elektrische installaties.

Rapp. El. E11.1.04